



OPEN DAY

A.S 2024-25

i.c.Pisogne

2024





# I PLESSI:

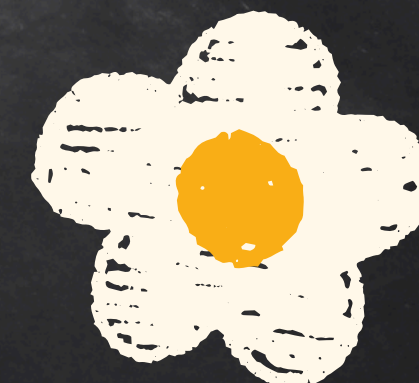

scuola PRIMARIA GRATACASOLO

scuola PRIMARIA PISOGNE





# DISTRIBUZIONE ORE – MATERIE

ITALIANO 8H

MATEMATICA 6H

STORIA 2H

SCIENZE 2H

GEOGRAFIA 2H

RELIGIONE 2H

MOTORIA 2H

MUSICA 1H

IMMAGINE 1H

INGLESE 2H

LABORATORIO 2H

LE 40 ORE HANNO 3H DI  
POTENZIAMENTO

# PROGETTI:

DANZA

ROLLER

POTENZIAMENTO

CONOSCO IL MIO PAESE

INGLESE

GIOCHI MATEMATICI

TEATRO IN  
INGLESE

AUSER AMBIENTE

POTENZIMENTO  
MOTORIO

SETTIMANA DEI TALENTI

LETTURA

# ORARIO ANNO SCOLASTICO 2025-26

LE SCUOLE PRIMARIE DEL NOSTRO ISTITUTO  
COMPRENSIVO STANNO RIMODULANDO LA LORO  
ORGANIZZAZIONE ORARIA – TEMPO SCUOLA.  
DOPO LE OPPORTUNE DELIBERE DEL CONSIGLIO  
D'ISTITUTO LA PROPOSTA ORARIA SARA':



PROPOSTA ORARIO A.S. 25-26

GRATACASOLO 30 ORE

LUNEDÌ 8-13 E 14-16

MARTEDÌ 8-13 \*

MERCOLEDÌ 8-13 E 14-16

GIOVEDÌ 8-13 E 14-16

VENEDÌ 8-13 \*



SABATO A CASA



PROPOSTA ORARIO A.S. 25-26

PISOGNE 30 ORE



LUNEDÌ 8-13 E 14-16

MARTEDÌ 8-13 \*

MERCOLEDÌ 8-13 E 14-16

GIOVEDÌ 8-13 E 14-16

VENERDÌ 8-13 \*



SABATO A CASA





PROPOSTA ORARIO A.S. 25-26

PISOGNE 40 ORE

LUNEDÌ 8-16

MARTEDÌ 8-16

MERCOLEDÌ 8-16

GIOVEDÌ 8-16

VENERDÌ 8-16



SABATO A CASA





## POMERIGGI:

\* **MARTEDI' E VENERDI'** possibilità di fermarsi a scuola per mensa e attività varie

## ANTICIPO:

possibilità di usufruire del servizio di anticipo a partire dalle ore 7:30.

Verrà organizzato nel periodo di agosto 2025

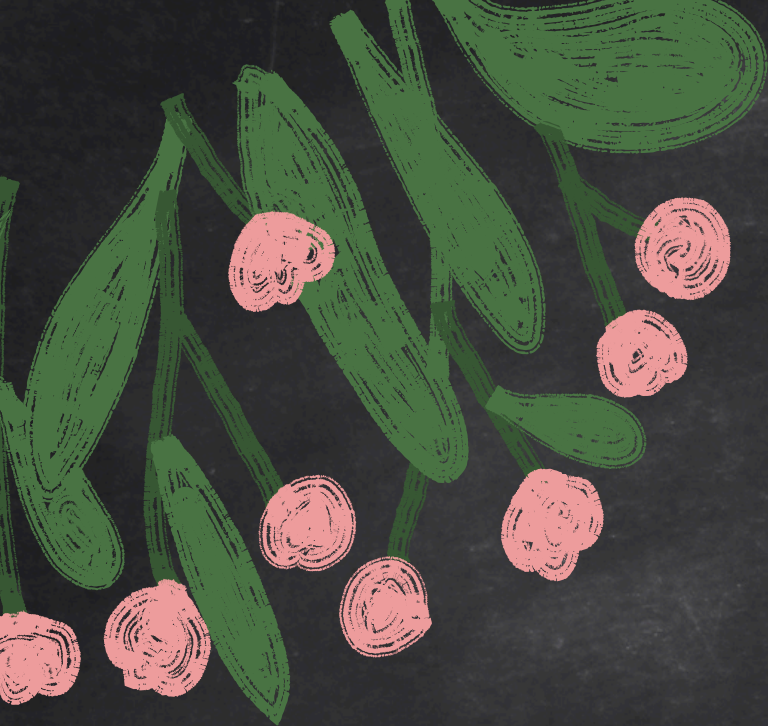

# COLLABORAZIONI:

## AMMINISTRAZIONE COMUNALE

- diritto allo studio
- mensa
- trasporto



## ASSOCIAZIONI SUL TERRITORIO

LICEO GOLGI DI BRENO

## COPERATIVA FRATERNITA' CREATIVA

- scuola aperta
- sportello d'ascolto

[servizieducativi.pisogne@fraternità.coop](mailto:servizieducativi.pisogne@fraternità.coop)



# COME ISCRIVERSI:

Le iscrizioni alle classi Prime della Scuola Primaria e della Scuola Secondaria di I e II grado devono essere effettuate, con la modalità on line, collegandosi alla Piattaforma Unica piattaforma unica Le domande di iscrizione all'anno scolastico 2025/2026 possono essere presentate dalle ore 8:00 del 8 gennaio 2025 alle ore 20:00 del 31 gennaio 2025.

SPID

UNICA



# SEGRETERIA

La segreteria è disponibile a supportare quei genitori che non riescono ad effettuare l'iscrizione previo appuntamento al

0364/880416 nelle giornate di :

LUNEDI' DALLE 14:00 ALLE 16:00

SABATO DALLE 9:00 ALLE 11:00



**BUONA GIORNATA**